

**Verkehrszeichenplan  
Nr. L138-K 73-4a**

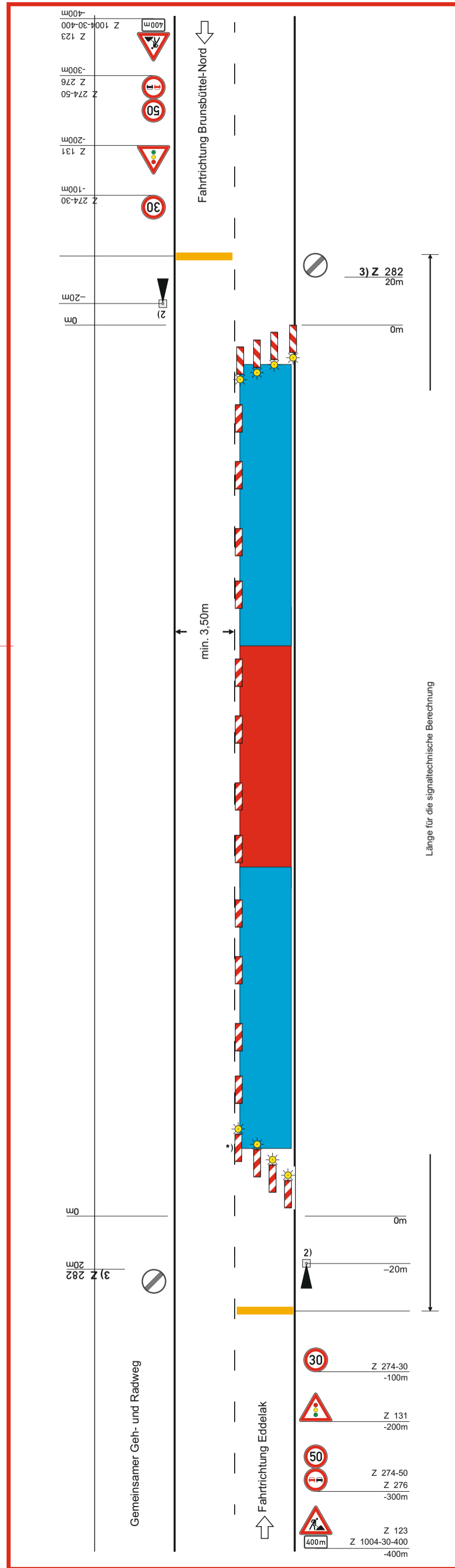
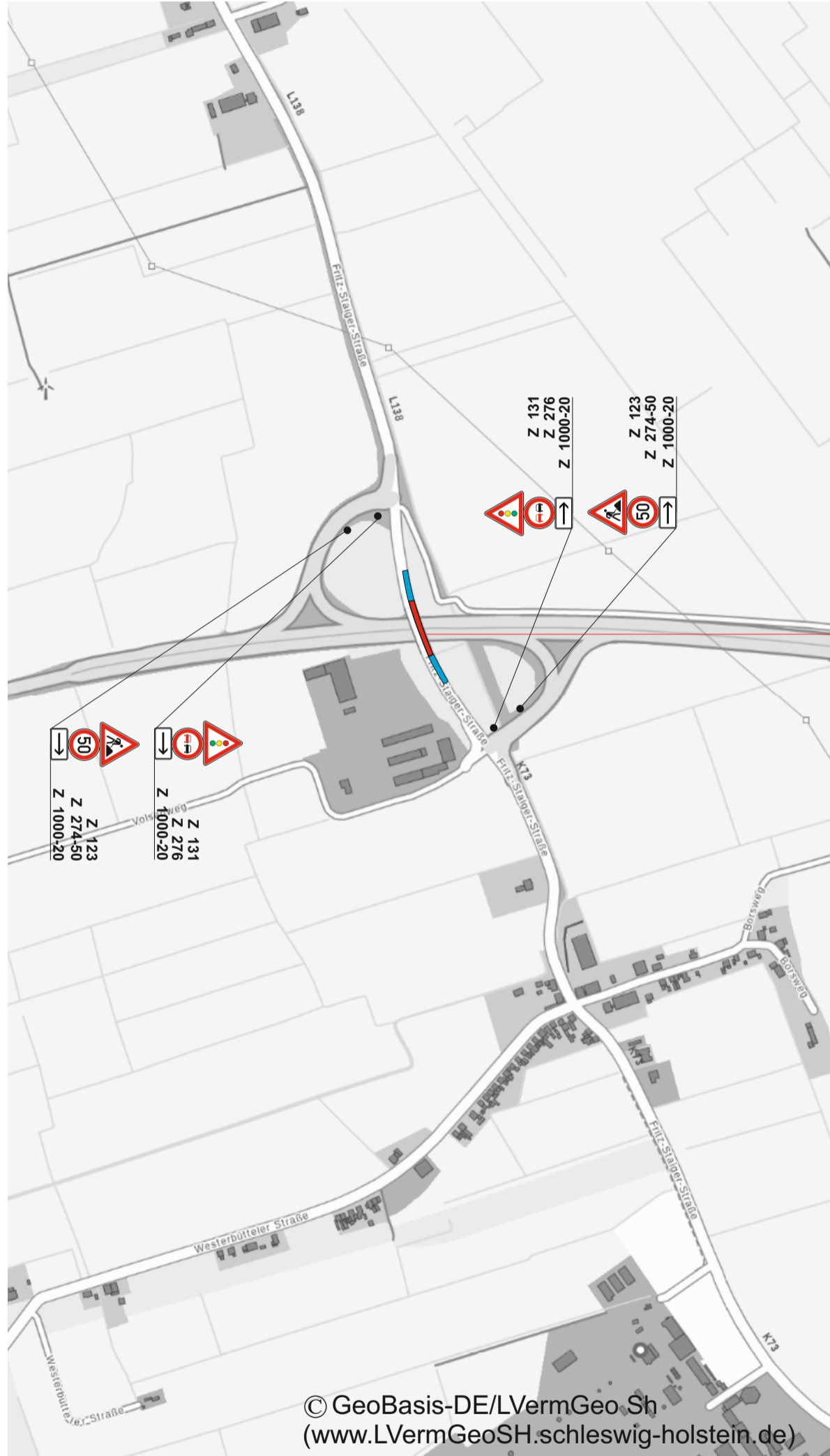

**Fahrbahn halbseitig gesperrt.  
Verkehrsregelung durch Lichtzeichenanlage.**

**Querabspernung** durch doppelseitige Leitbaken (min 3)  
Verziehungssmaß ca. 1 : 3  
Abstand quer max. 0,6 m  
doppelseitige Warnleuchten auf jeder Leitbake

\*) doppelseitige Leitbake und Warnleuchte  
1) Wiederholen bei Arbeitsstellen über 1000 m Länge im Abstand von 500 m

**Längsabspernung** durch doppelseitige Leitbaken  
Abstand max. 12 m

2) [ ] Signalzeitenplan,  
[ ] Signallageplan  
[ ] Phasenfolgeplan  
als Anlage beigefügt und angeordnet  
möglichst verkehrsabhängige Schaltung anordnen

**Querabspernung** durch einseitige Leitbaken (min 3)  
Verziehungssmaß ca. 1 : 3  
Abstand quer max. 0,6 m  
einseitige Warnleuchten auf jeder Leitbake

3) Z 282 oder streckenbezogene Geschwindigkeitsbegrenzung/Überholverbot

**Arbeitsstelle    Arbeitsstellenverlängerung**

Nr.	Art der Änderung	Datum	Zeichen
1	2	3	4
5			

Arbeitsstelle	

<b>Schleswig-Holstein</b> Der echte Norden <b>LBV.SH</b> Landesbetrieb Straßenbau und Verkehr Schleswig-Holstein Standort Itzehoe Breitenburger Straße 37 25524 Itzehoe Tel. 04821 / 66 - 0	bearbeitet:	
	Datum	
	gezeichnet:	
	Datum	

**Ausführungsplanung**

<b>Straße: L 138 - K 73</b> Nächster Ort: Brunsbüttel L 138/ von NK: 2020023 nach NK: 2020011 K 73/ von NK: 2020011 nach NK: 2021019 Str.-km: PROJIS-Nr.:	Unterlage / Blatt-Nr.:  Verkehrszeichenplan Nr.L138-K 73-4a  Maßstab: ohne
--	--

**Maßnahme:**  
**B5, L138 u. K73 / B5 (ASB 2020500), Instandsetzung**

Bau-km: 0+000 - .....	Zur Bauausführung freigegeben:
Aufgestellt:  Itzehoe, d. _____  _____ (LBV-SH, Standort Itzehoe)	Itzehoe  _____ (LBV-SH, Standort Itzehoe)
Geprüft / Genehmigt:  Itzehoe, d. _____  _____ (LBV-SH, Standort Itzehoe)	<b>Anlage L 138-K 73-4a</b> zur Anordnung vom: 23.08.2022 Az.: 46108-556.46_B 5-L 138-K 73 Bauwerkinstandsetzung_2 <b>Bauvorhaben:</b> <b>B5, L138 u. K73 / B5 (ASB 2020500)</b> <b>Instandsetzung Brückenbauwerk</b> Ergänzung Nr.2  Landesbetrieb Straßenbau und Verkehr Schleswig-Holstein, Standort Itzehoe Breitenburger Straße 37, 25524 Itzehoe  (Unterschrift)

**Verkehrszeichenplan  
Nr. L138-K 73-6**

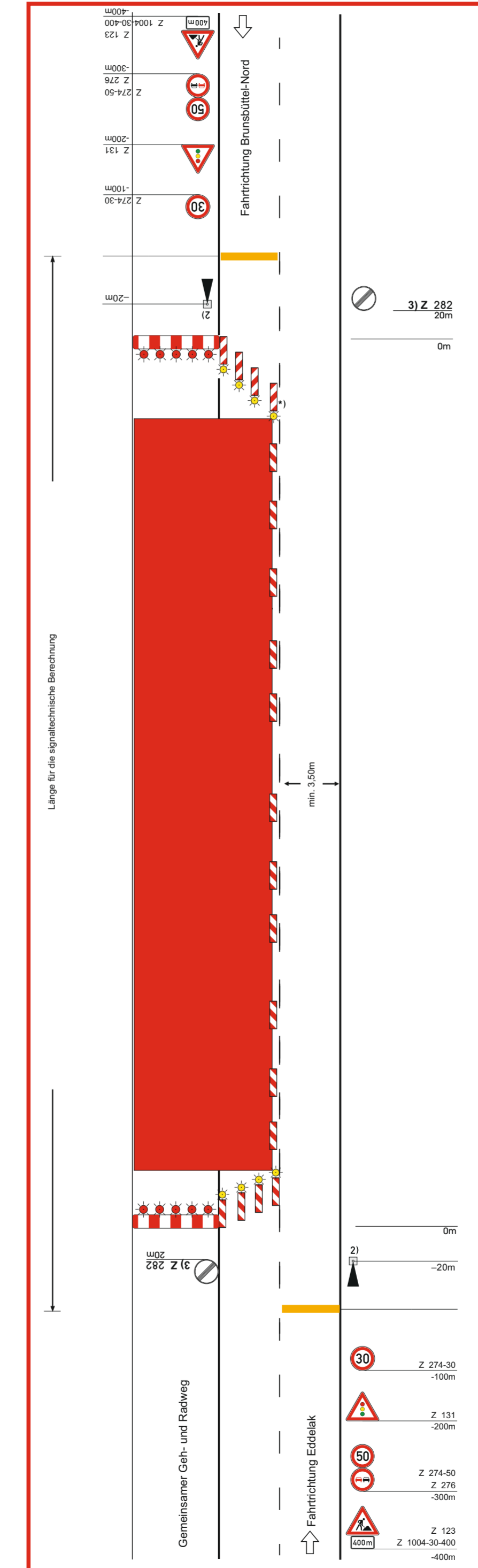
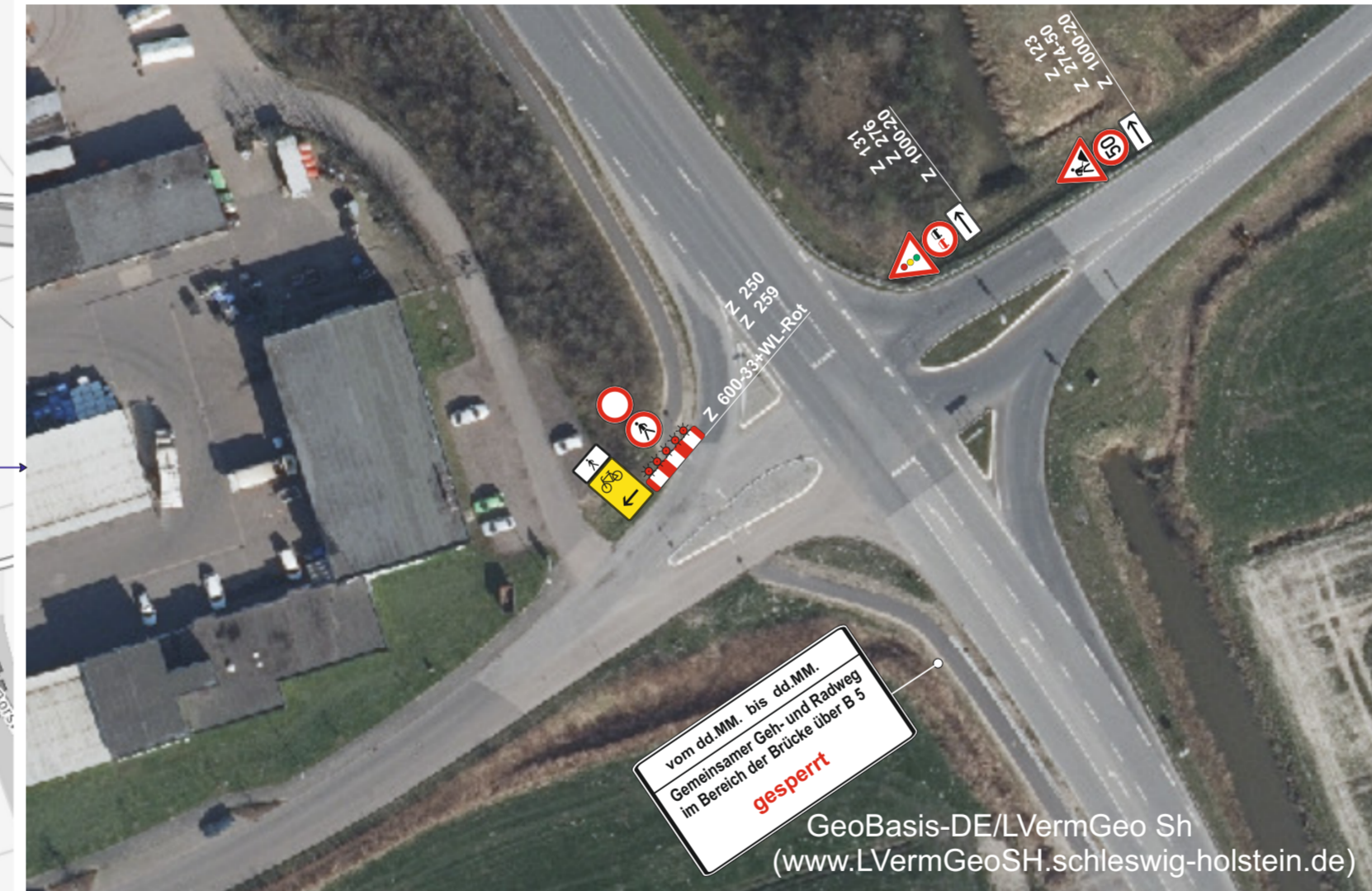
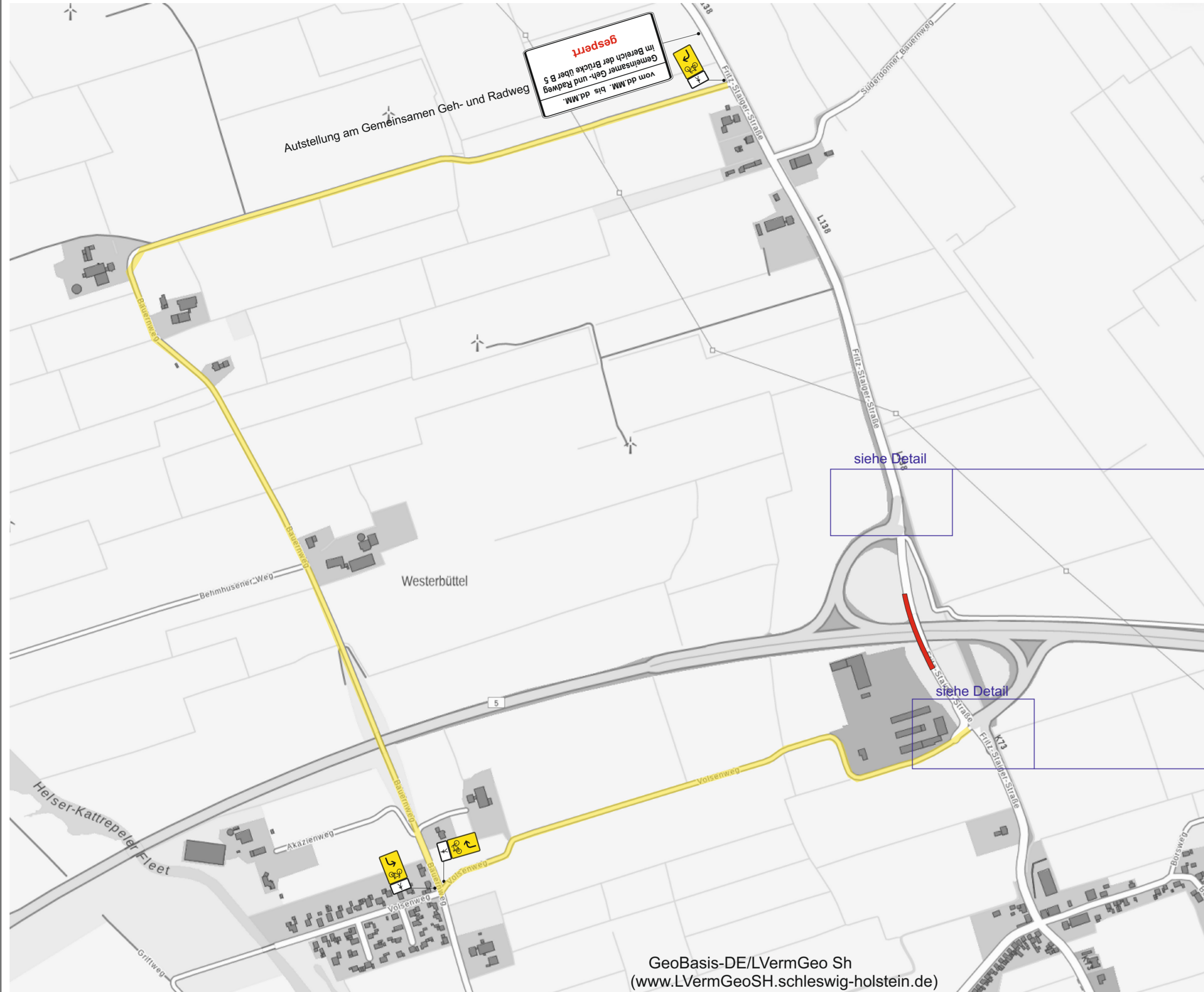

**Fahrbahn halbseitig gesperrt. Verkehrsregelung durch Lichtzeichenanlage. Sperrung des Gemeinsamen Geh- und Radweges. Umleitung**

**Querabspernung** durch doppelseitige Leitbaken (min 3) Verziehungssmaß ca. 1 : 3 Abstand quer max. 0,6 m doppelseitige Warnleuchten auf jeder Leitbake

**Längsabspernung** durch transportable Schutzzei- nrichtung und durch doppelseitige Leitbaken Abstand max. 12 m

**Querabspernung** durch einseitige Leitbaken (min 3) Verziehungssmaß ca. 1 : 3 Abstand quer max. 0,6 m einseitige Warnleuchten auf jeder Leitbake

\*1 doppelseitige Leitbake und Warnleuchte

1) Wiederholen bei Arbeitsstel- len über 1000 m Länge im Abstand von 500 m

2) Signalzeitenplan, Signallageplan, Phasenfolgeplan als Anlage beigefügt und angeordnet möglichst verkehrsabhängige Schaltung anordnen

3) Z 282 oder streckenbezogene Geschwindigkeitsbegrenzung/ Überholverbot

Umleitung Gemeinsamer Geh- und Radweg

Nr.	Art der Änderung	Datum	Zeichen

Arbeitsstelle	Arbeitsstelle

<b>Schleswig-Holstein</b> Der echte Norden Standort Itzehoe Breitenburger Straße 37 25524 Itzehoe Tel. 04821 / 66 - 0	<b>LBV.SH</b> Landesbetrieb Straßenbau und Verkehr Schleswig-Holstein	bearbeitet: Datum gezeichnet: Datum geprüft: Datum
--	--	---

# Ausführungsplanung

<b>Straße: L 138 - K 73</b> Nächster Ort: Brunsbüttel L 138/ von NK: 2020023 nach NK: 2020011 K 73/ von NK: 2020011 nach NK: 2021019 Str.-km: PROJIS-Nr.:	Unterlage / Blatt-Nr.: Verkehrszeichenplan Nr.L138-K 73-6 Maßstab: ohne
--	---

**Maßnahme:**  
**B5, L138 u. K73 / B5 (ASB 2020500), Instandsetzung**

Bau-km: 0+000 - ..... Aufgestellt: Itzehoe, d. .... (LBV-SH-Standort Itzehoe)	Zur Bauausführung: Itzehoe, d. .... (LBV-SH-Standort Itzehoe)	<b>Anlage L 138-K 73-6</b> zur Anordnung vom: 23.08.2022 Az.: 46108-556.46_B 5-L 138-K 73 Bauwerkinstandsetzung_2 <b>Bauvorhaben:</b> B5, L138 u. K73 / B5 (ASB 2020500) Instandsetzung Brückenbauwerk Ergänzung Nr.2 Landesbetrieb Straßenbau und Verkehr Schleswig-Holstein, Standort Itzehoe Breitenburger Straße 37, 25524 Itzehoe (Unterschrift)
Geprüft / Genehmigt: Itzehoe, d. .... (LBV-SH-Standort Itzehoe)		