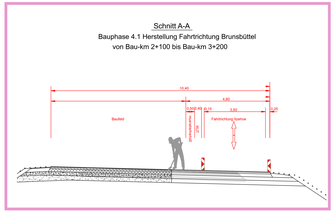

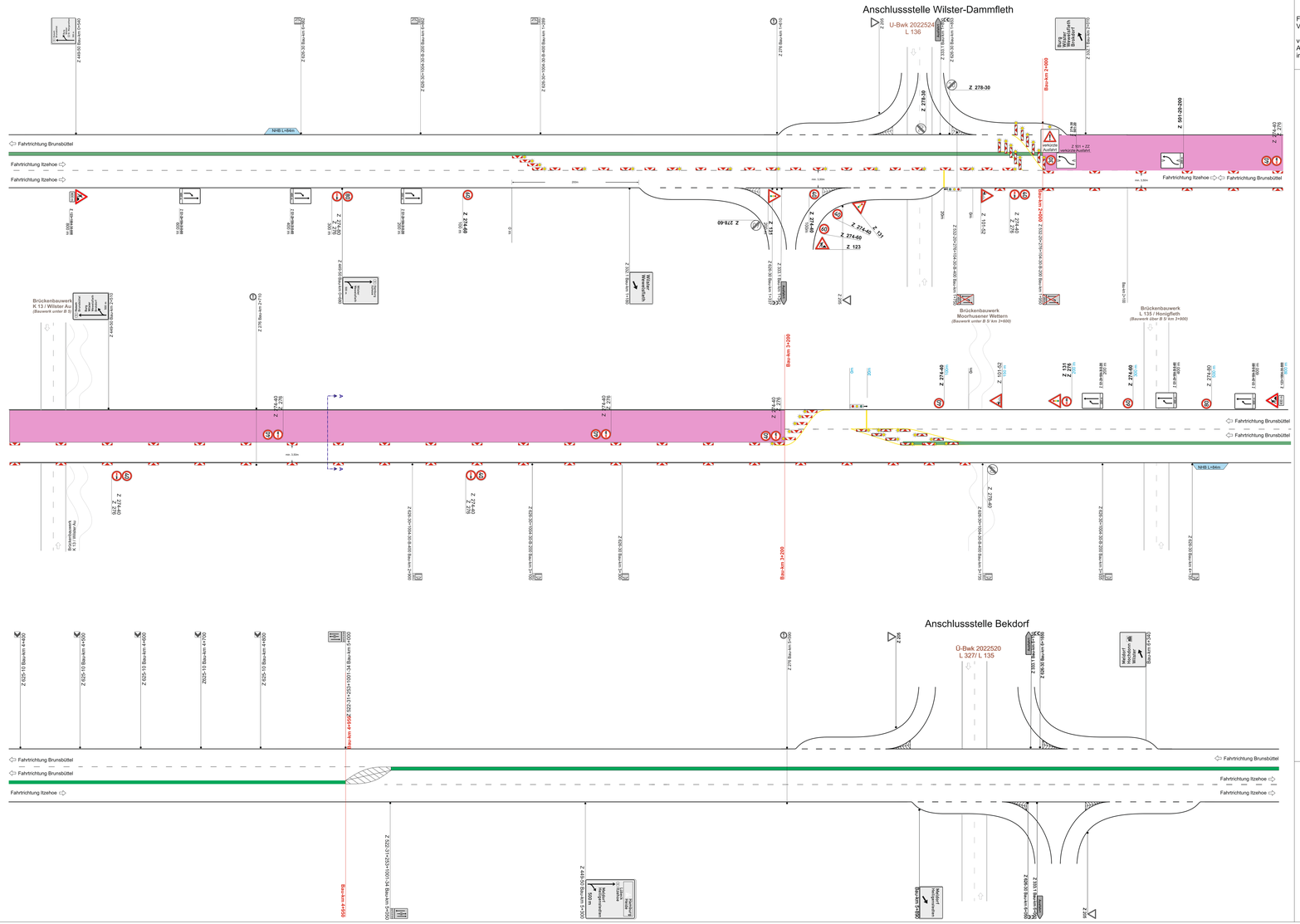

Verkehrszeichenplan Nr. BP 4.0-5.1

Fahrbahn halbseitig gesperrt.
Verkehrsregelung durch Lichtsignalanlage.

verkürzte Ausfahrt der
Anschlussstelle Wilster-Dammfleth
in Fahrtrichtung Brunsbüttel

Arbeitsstelle/ Nordseite
Bauphase 4.0-5

grau dargestellte Verkehrszeichen = vorhandene Beschilderung

vorhandene Mittelmarkierung ("Grünes Band")

Bauphase 4.0-5

Verkehrszeichenplan Nr. BP 4.0-5.1

Anlage Nr. BP 4.0-5.1
zur Anordnung vom: 23.09.2021
Az.: 46108-556.46-B5_DA_SB_BA 2_BP 4.0-5_0

Bauvorhaben:
B 5 - Dreistreifiger Ausbau zwischen Itzehoe und Wilster
Bauphase 4.0-5

Landesbetrieb Straßenbau und Verkehr
Schleswig-Holstein, Itzehoe
Breitenburger Straße 37, 25524 Itzehoe
(Stempel des Amtes)

(Unterschrift)

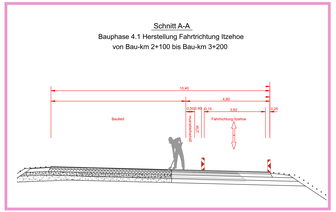

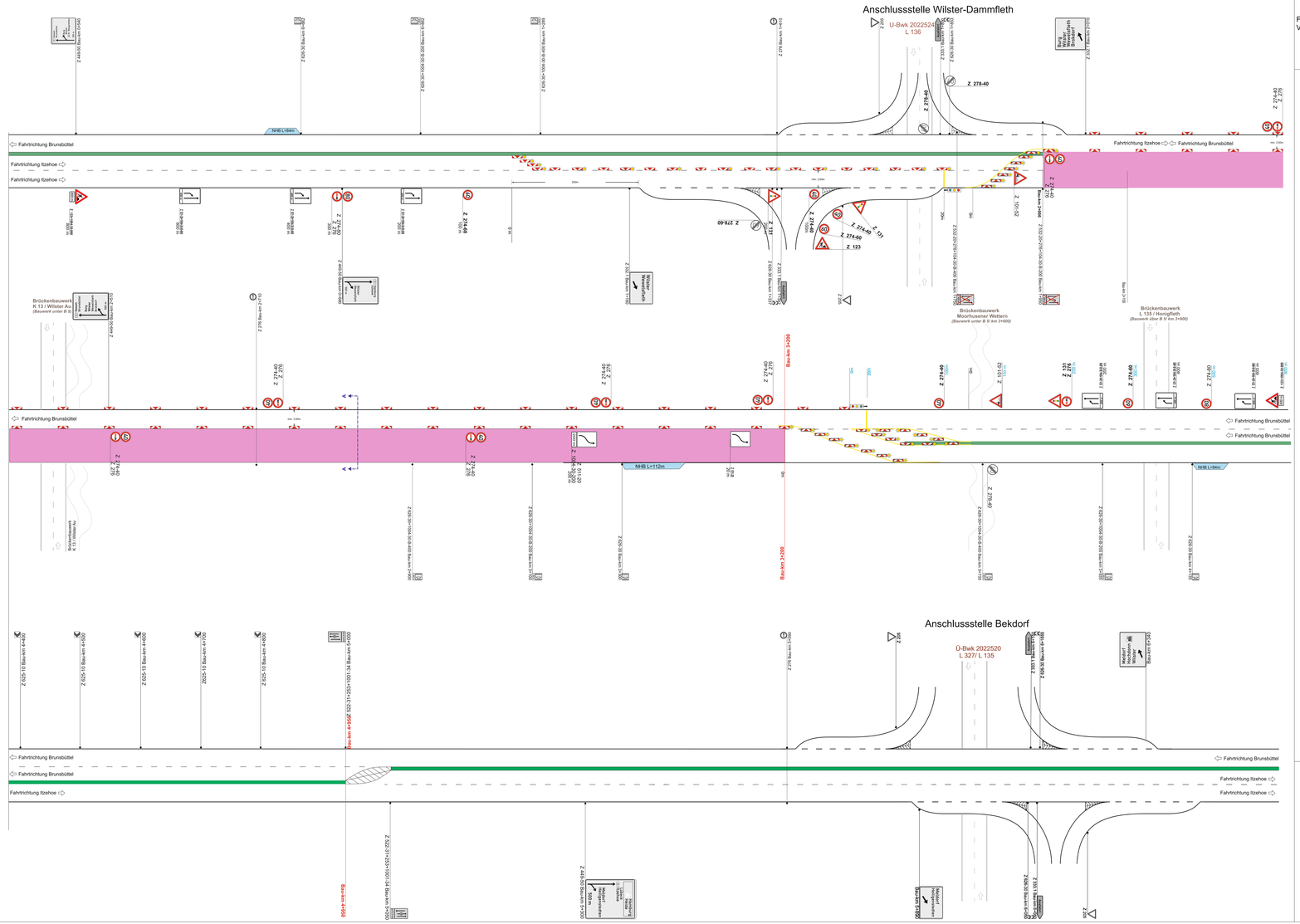

Verkehrszeichenplan Nr. BP 4.0-5.2

Fahrbahn halbseitig gesperrt.
Verkehrsregelung durch Lichtsignalanlage.

Arbeitsstelle/ Sidseite
Bauphase 4.0-5

grau dargestellte Verkehrszeichen = vorhandene Beschilderung

vorhandene Mittelmarkierung ("Grünes Band")

Bauphase 4.0-5

Verkehrszeichenplan Nr. BP 4.0-5.2

Anlage Nr. BP 4.0-5.2
zur Anordnung vom: 23.09.2021
Az.: 46108-556.46-B5_DA_SB_BA 2_BP 4.0-5_0

Bauvorhaben:
B 5 - Dreistreifiger Ausbau zwischen Itzehoe und Wilster
Bauphase 4.0-5

Landesbetrieb Straßenbau und Verkehr
Schleswig-Holstein, Itzehoe
Breitenburger Straße 37, 25524 Itzehoe
(Stempel des Amtes)

(Unterschrift)

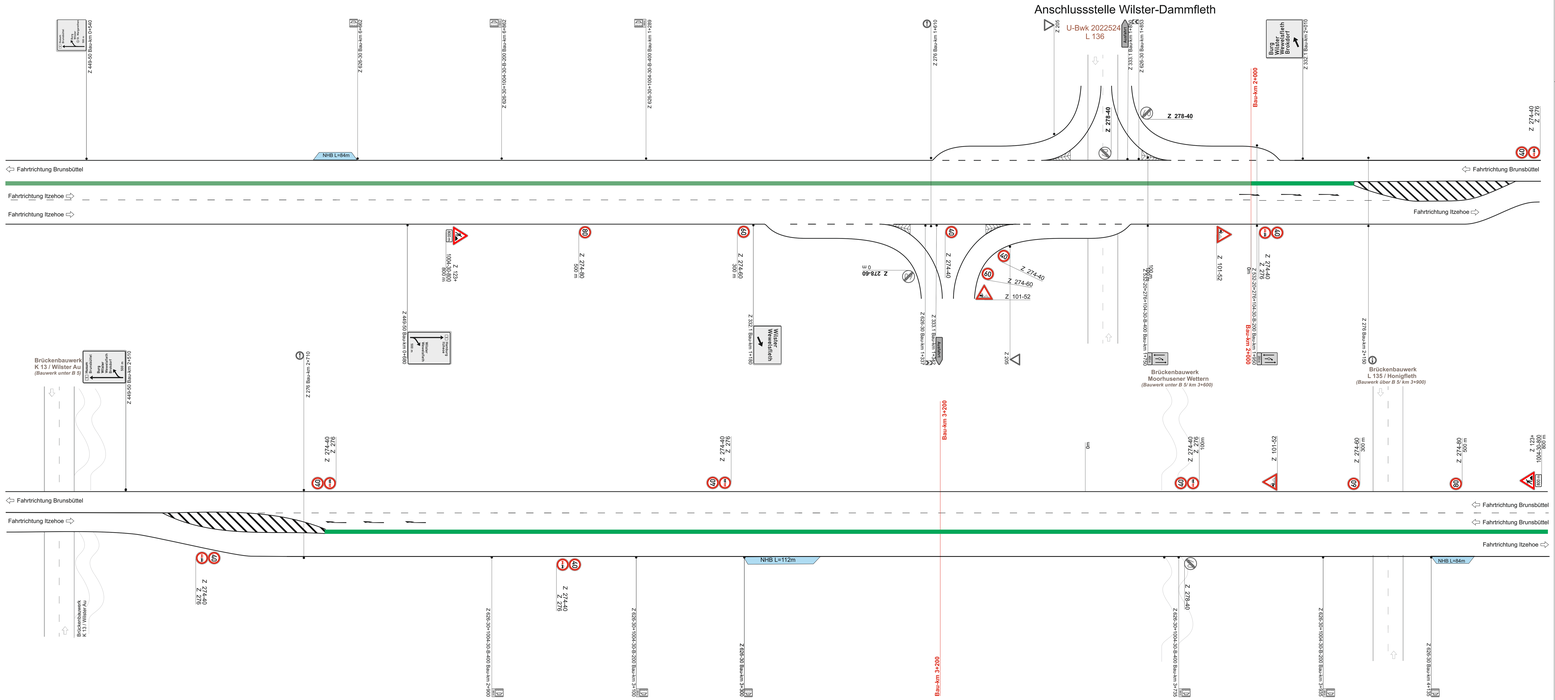

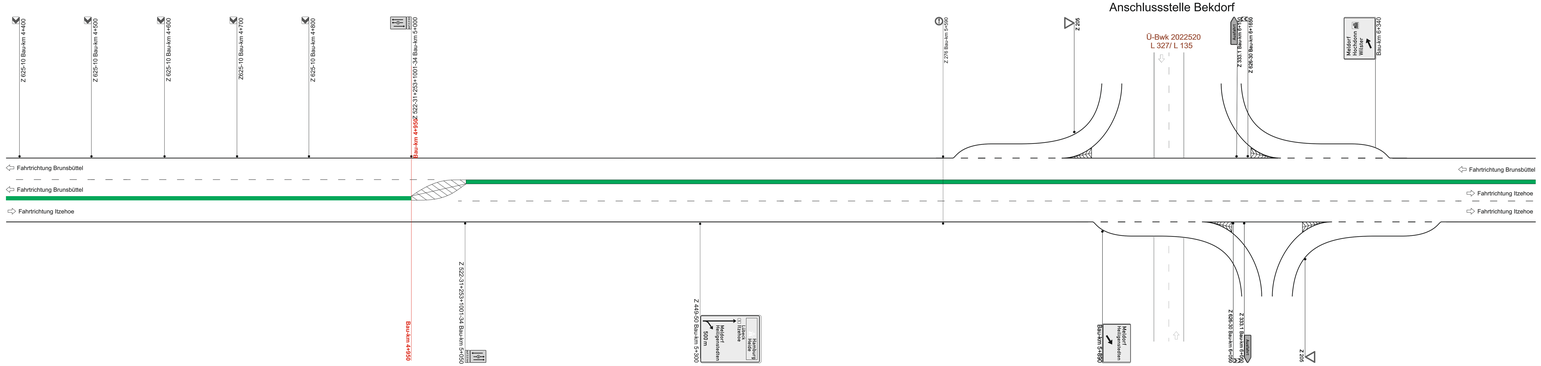

Verkehrszeichenplan Nr. BP 4.0-5.3

Verkehrseinschränkung: Splitt, Schotter

grau dargestellte Verkehrszeichen = vorhandene Beschilderung

vorhandene Mittelmarkierung ("Grünes Band")

Bauphase 4.0-5

Verkehrszeichenplan Nr. BP 4.0-5.3

Anlage Nr. BP 4.0-5.3
zur Anordnung vom: 23.09.2021
Az.: 46108-556.46-B5_DA_SB_BA 2_BP 4.0-5_0

Bauvorhaben:
B 5 - Dreistreifiger Ausbau zwischen Itzehoe und Wilster
Bauphase 4.0-5

Landesbetrieb Straßenbau und Verkehr
Schleswig-Holstein, Itzehoe
Breitenburger Straße 37, 25524 Itzehoe
(Stempel des Amtes)

(Unterschrift)