Arbeitsstelle von kürzerer Dauer
mit fahrbahrer Absperrtafel
- Tagesbaustelle/ stationär -
Restfahrstreifenbreite min. 3,00m

wiederholen alle 500m

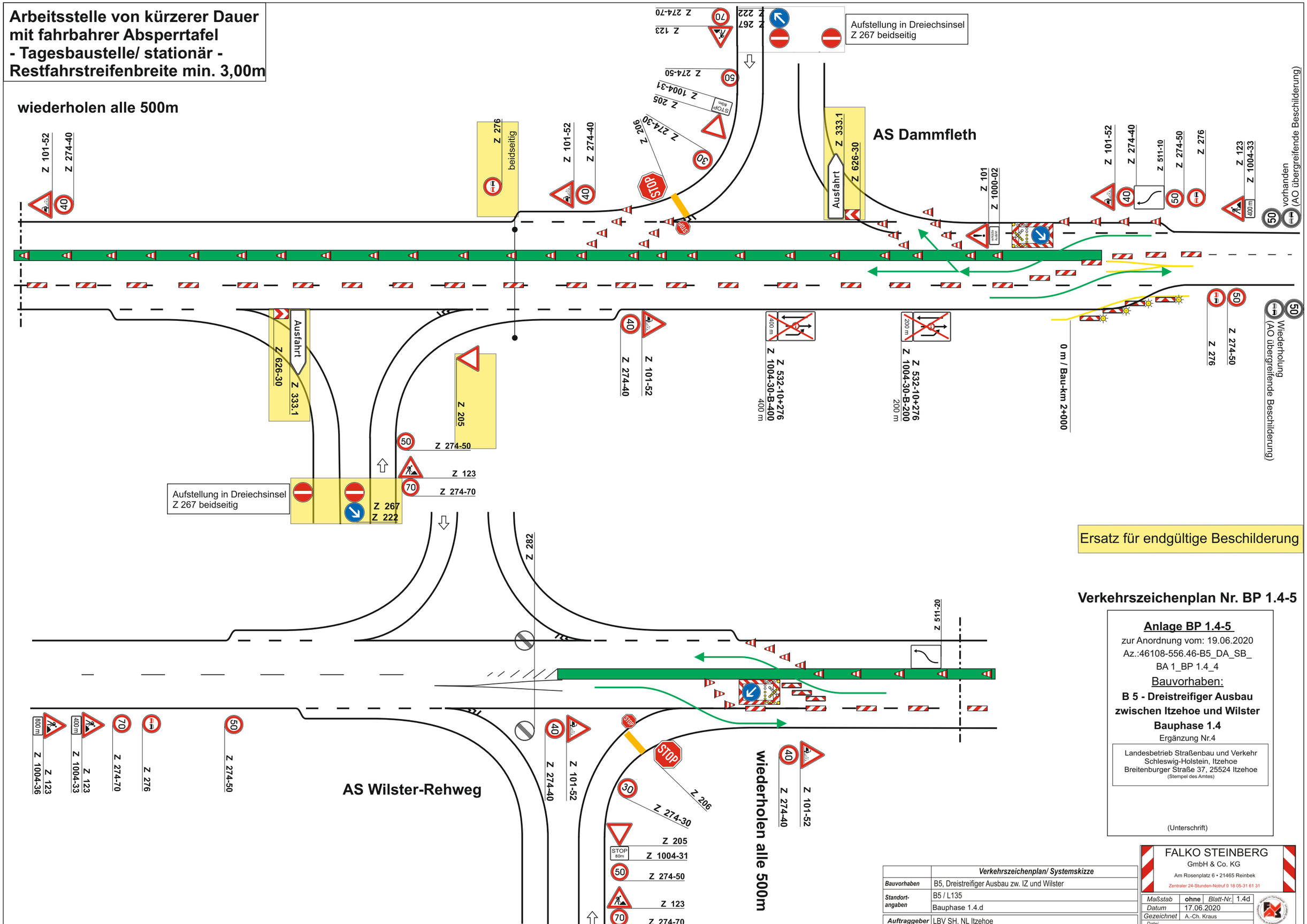

Ersatz für endgültige Beschilderung

Verkehrszeichenplan Nr. BP 1.4-5

Anlage BP 1.4-5
zur Anordnung vom: 19.06.2020
Az.:46108-556.46-B5_DA_SB_
BA 1_BP 1.4_4

Bauvorhaben:
B 5 - Dreistreifiger Ausbau zwischen Itzehoe und Wilster
Bauphase 1.4
Ergänzung Nr.4

Landesbetrieb Straßenbau und Verkehr
Schleswig-Holstein, Itzehoe
Breitenburger Straße 37, 25524 Itzehoe
(Stempel des Amtes)

(Unterschrift)

	Verkehrszeichenplan/ Systemskizze
Bauvorhaben	B5, Dreistreifiger Ausbau zw. IZ und Wilster
Standort-angaben	B5 / L135
	Bauphase 1.4.d
Auftraggeber	LBV SH, NL Itzehoe

FALKO STEINBERG
GmbH & Co. KG
Am Rosenplatz 6 • 21465 Reinbek
Zentraler 24-Stunden-Notruf 0 18 05-31 61 31

Maßstab	**ohne**	*Blatt-Nr.*	1.4d
Datum	17.06.2020		
Gezeichnet	A.-Ch. Kraus		
Datei			

Arbeitsstelle von kürzerer Dauer
mit fahrbahrer Absperrtafel
- Tagesbaustelle/ stationär -
Restfahrstreifenbreite min. 3,00m

wiederholen alle 500m

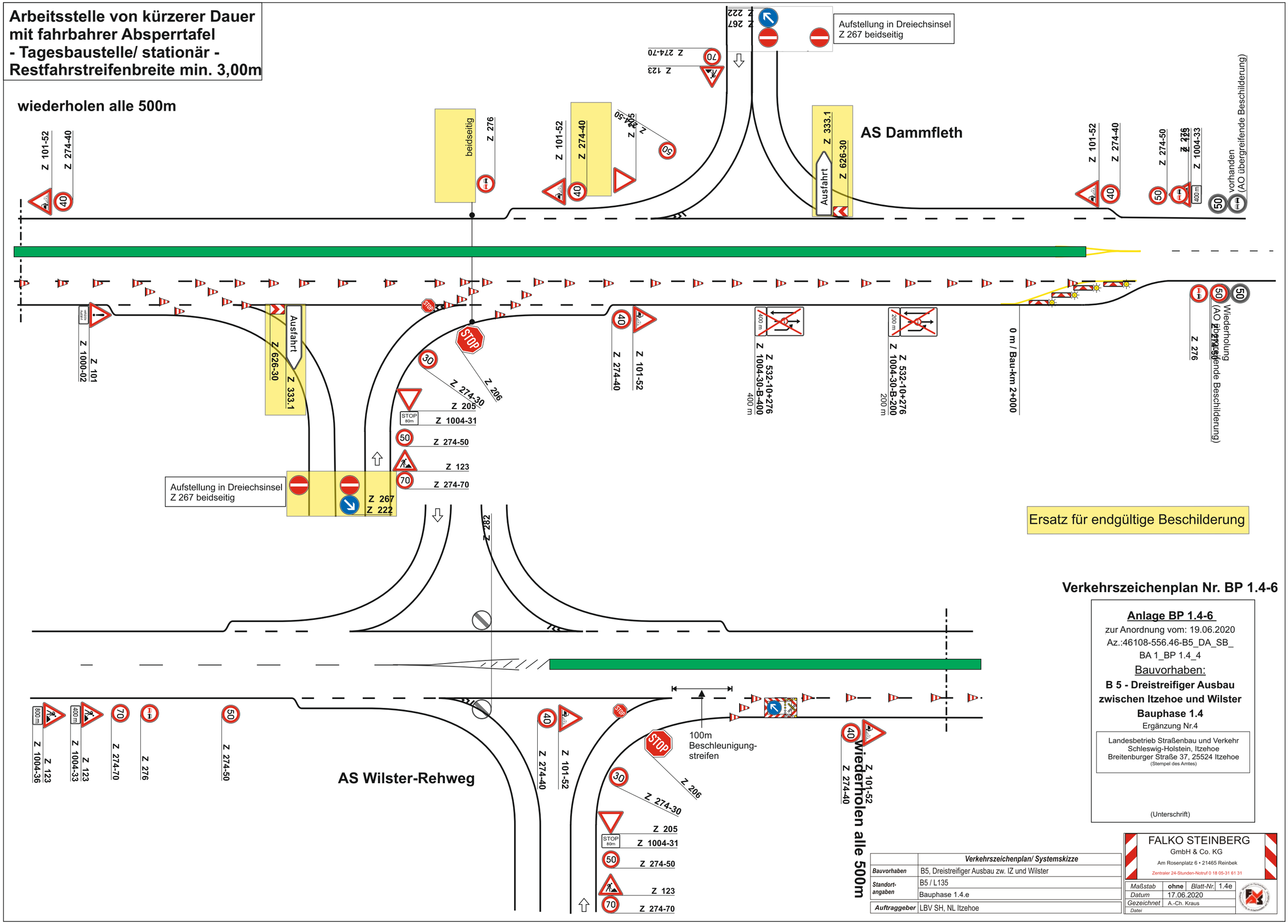

Ersatz für endgültige Beschilderung

Verkehrszeichenplan Nr. BP 1.4-6

Anlage BP 1.4-6
zur Anordnung vom: 19.06.2020
Az.:46108-556.46-B5_DA_SB_
BA 1_BP 1.4_4

Bauvorhaben:
B 5 - Dreistreifiger Ausbau zwischen Itzehoe und Wilster
Bauphase 1.4
Ergänzung Nr.4

Landesbetrieb Straßenbau und Verkehr
Schleswig-Holstein, Itzehoe
Breitenburger Straße 37, 25524 Itzehoe
(Stempel des Amtes)

(Unterschrift)

	Verkehrszeichenplan/ Systemskizze
Bauvorhaben	B5, Dreistreifiger Ausbau zw. IZ und Wilster
Standort-angaben	B5 / L135
	Bauphase 1.4.e
Auftraggeber	LBV SH, NL Itzehoe

FALKO STEINBERG
GmbH & Co. KG
Am Rosenplatz 6 • 21465 Reinbek
Zentraler 24-Stunden-Notruf 0 18 05-31 61 31

Maßstab	**ohne**	*Blatt-Nr.*	1.4e
Datum	17.06.2020		
Gezeichnet	A.-Ch. Kraus		
Datei			

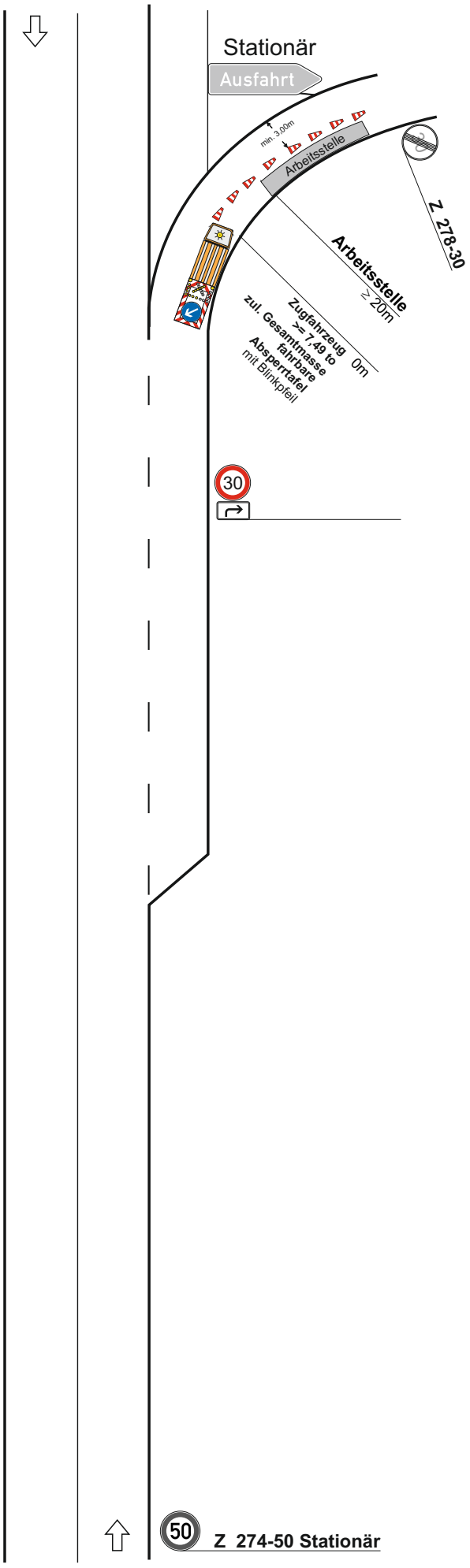

Verkehrszeichenplan Nr. 6

- Tagesbaustelle/ stationär -

Arbeitsstelle von kürzerer Dauer im Anschlussstellenbereich Einengung der Fahrbahn im Ausfahrtsbereich

Arbeitsfahrzeug/Arbeitsstelle

Längsabsperrung
Leitkegel Höhe 750mm
Abstand max. 3m

Maße in Metern 01.99

Anlage 6

zur Anordnung vom: 19.06.2020
Az.:46108-556.46-B5_DA_SB_
BA 1_BP 1.4_4

Bauvorhaben:

B 5 - Dreistreifiger Ausbau zwischen Itzehoe und Wilster Bauphase 1.4

Ergänzung Nr.4

Landesbetrieb Straßenbau und Verkehr
Schleswig-Holstein, Itzehoe
Breitenburger Straße 37, 25524 Itzehoe
(Stempel des Amtes)

(Unterschrift)