Verkehrszeichenplan Nr. BP 4.0-4.1

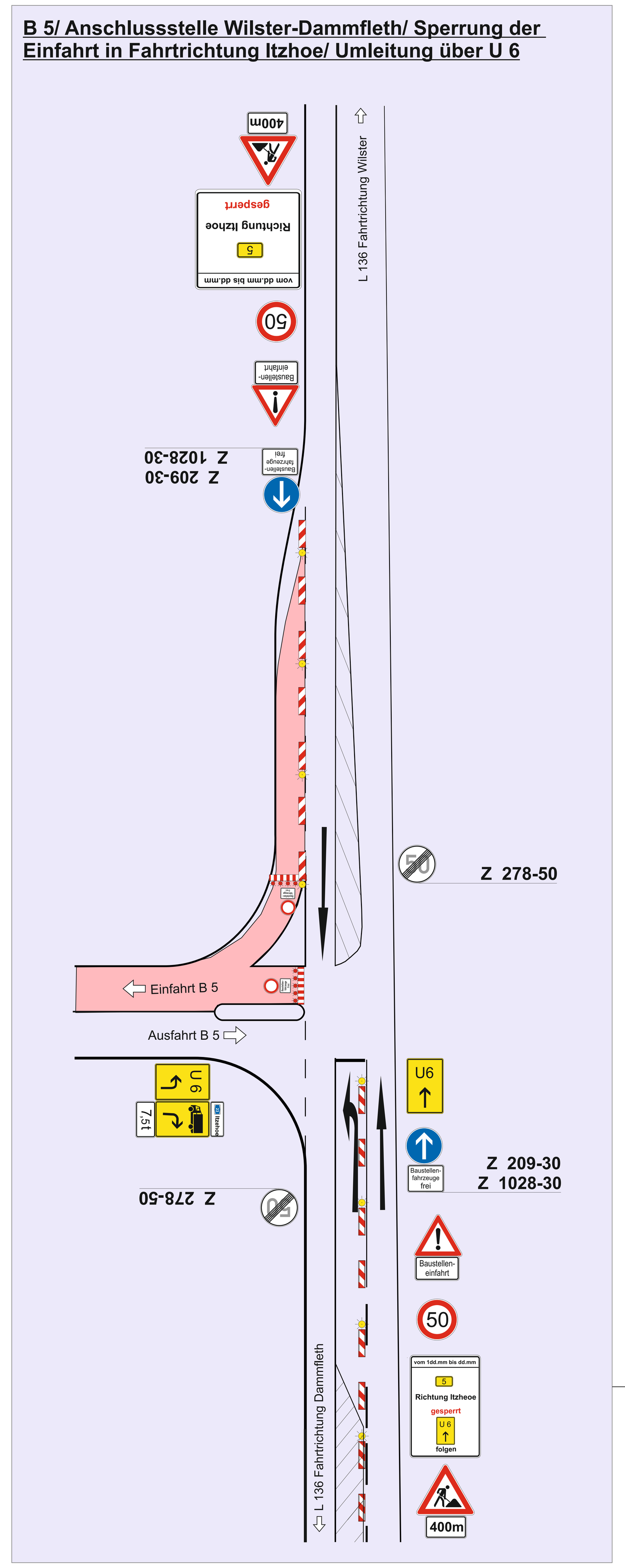

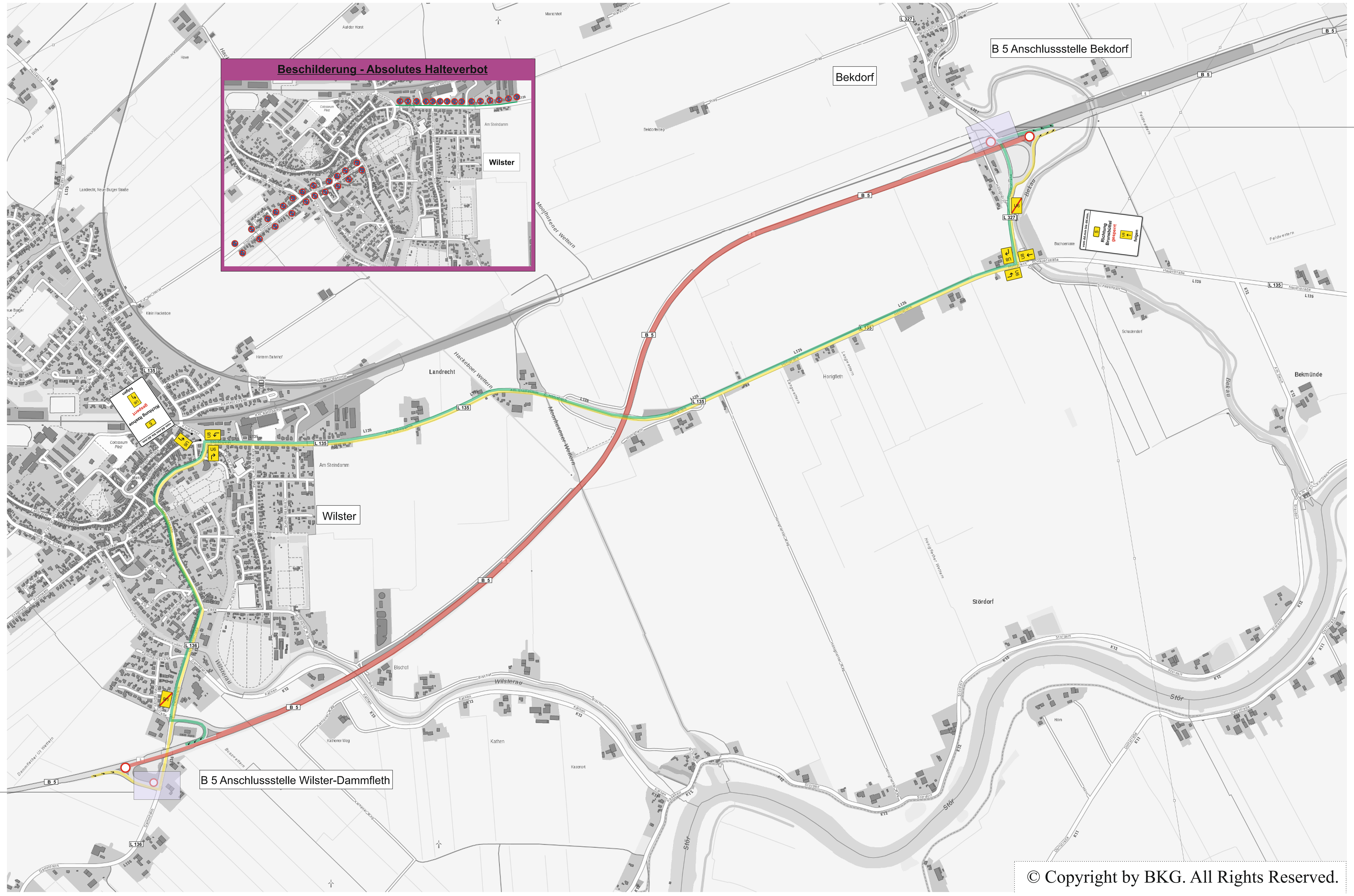

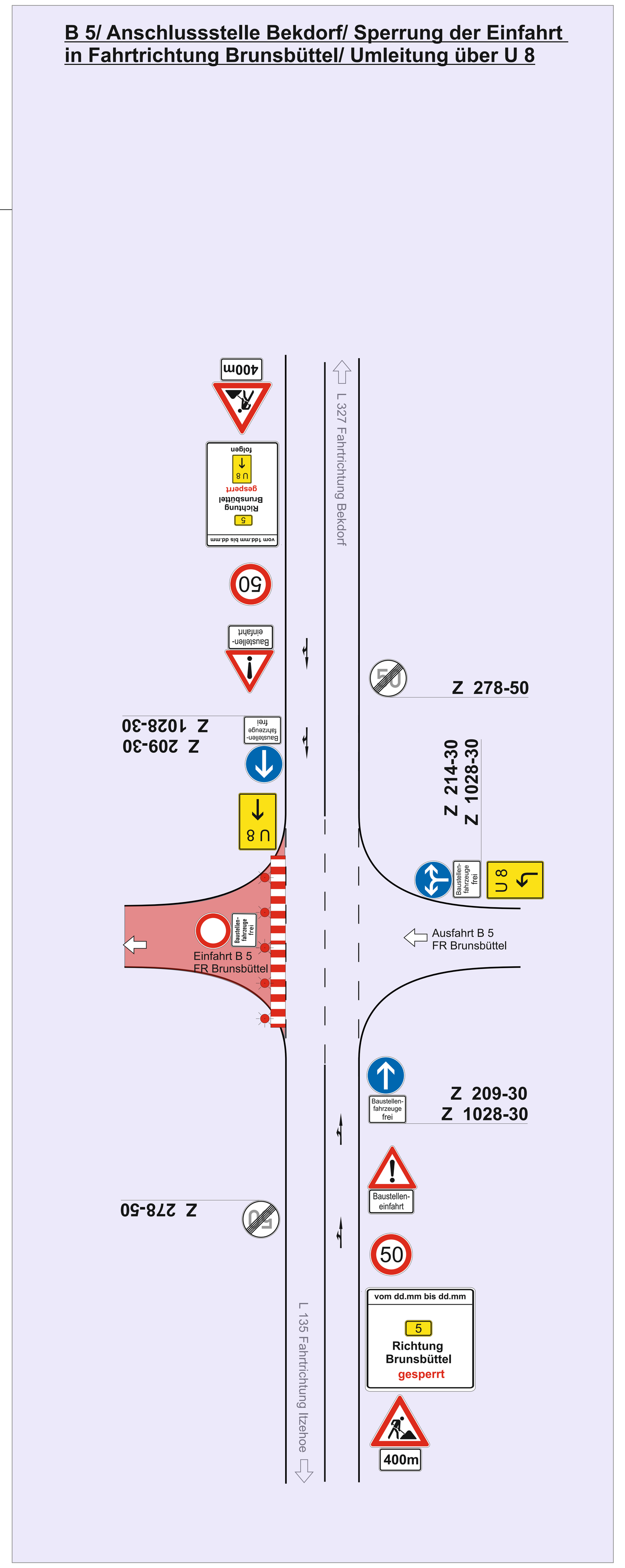

Vollsperrung der B 5 zwischen der Anschlussstelle Bekdorf und der Anschlussstelle Wilster-Dammfleth

Arbeitsstelle

Umleitungstrecke Bekdorf - Wilster-Dammfleth

Umleitungstrecke Wilster-Dammfleth - Bekdorf

Aufstellung der Hinweistafeln eine Woche vor Baubeginn.

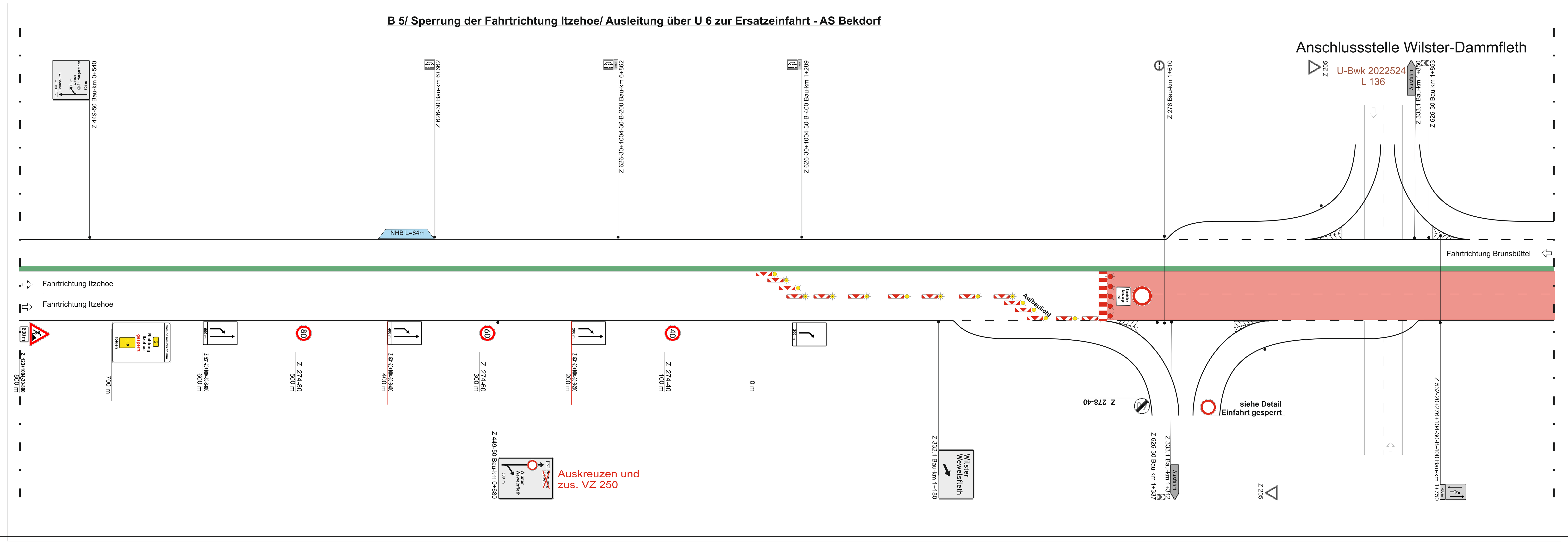

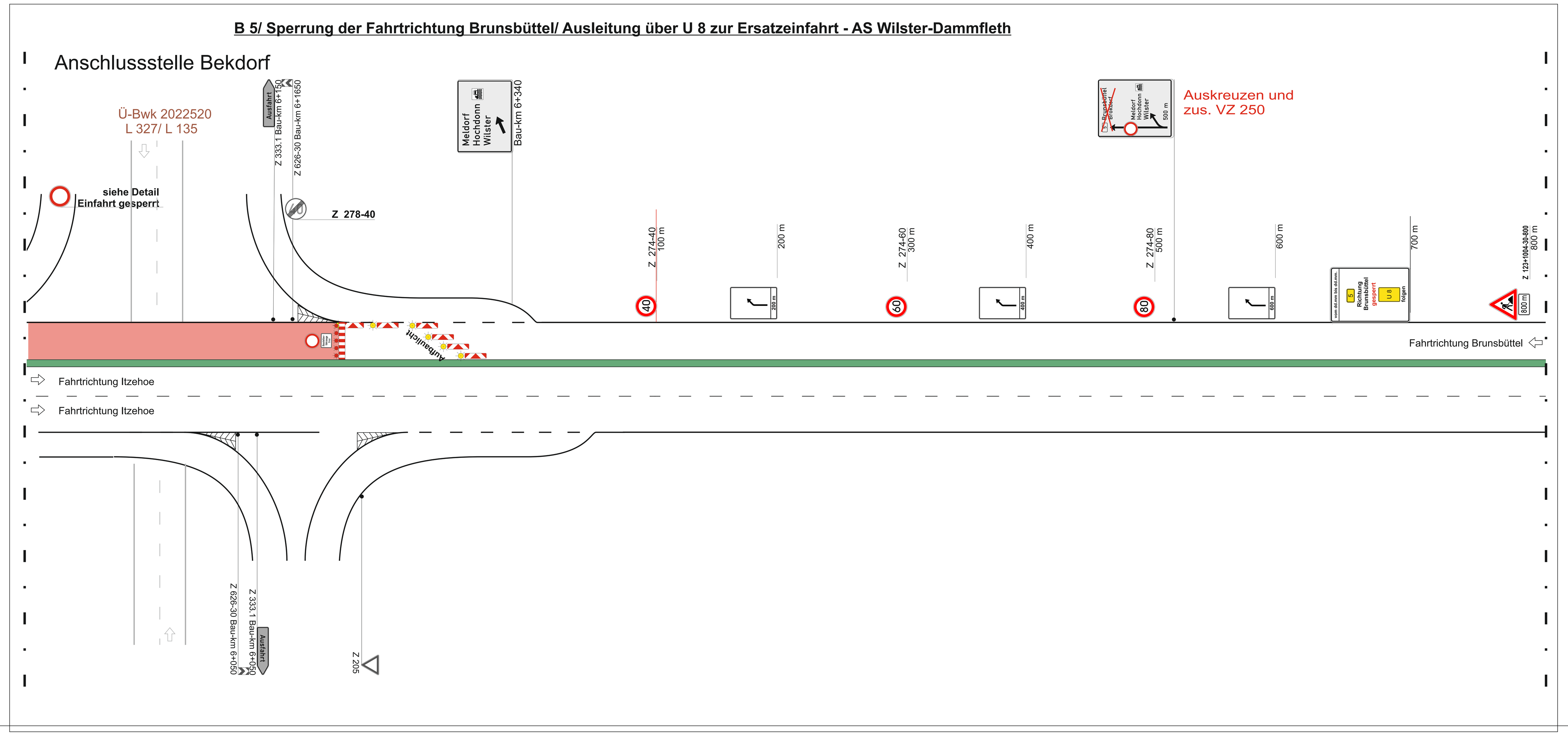

Schrifthöhen gem. RWB 2000:

bis 40 km/h	105 mm
bis 50 km/h	126 mm
bis 70 km/h	140 mm
bis 100 km/h	175 mm
bis 120 km/h	210 mm
über 120 km/h	280 mm

geändert am:

Maßstab: ohne | aufgestellt am: 01.02.2021 | A. Wingertszahn

Landesbetrieb Straßenbau und Verkehr
Schleswig-Holstein, Standort Itzehoe
Breitenburger Straße 37, 25524 Itzehoe

LBV.SH Schleswig-Holstein Landesbetrieb Straßenbau und Verkehr

Bauphase 4.0-4

Verkehrszeichenplan Nr. BP 4.0-4.1

Anlage Nr. BP 4.0-4.1
zur Anordnung vom: 14.09.2021
Az.: 46108-556.46-B5_DA_SB_BA 2_BP 4.0-4_0

Bauvorhaben:

B 5 - Dreistreifiger Ausbau zwischen Itzehoe und Wilster
Bauphase 4.0-4

Landesbetrieb Straßenbau und Verkehr
Schleswig-Holstein, Itzehoe
Breitenburger Straße 37, 25524 Itzehoe
(Stempel des Amtes)

(Unterschrift)