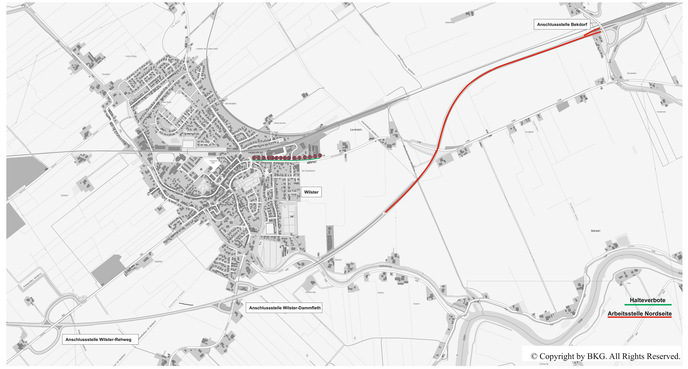

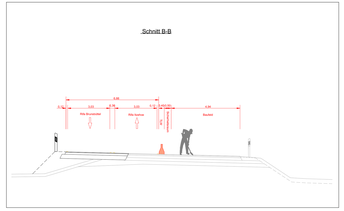

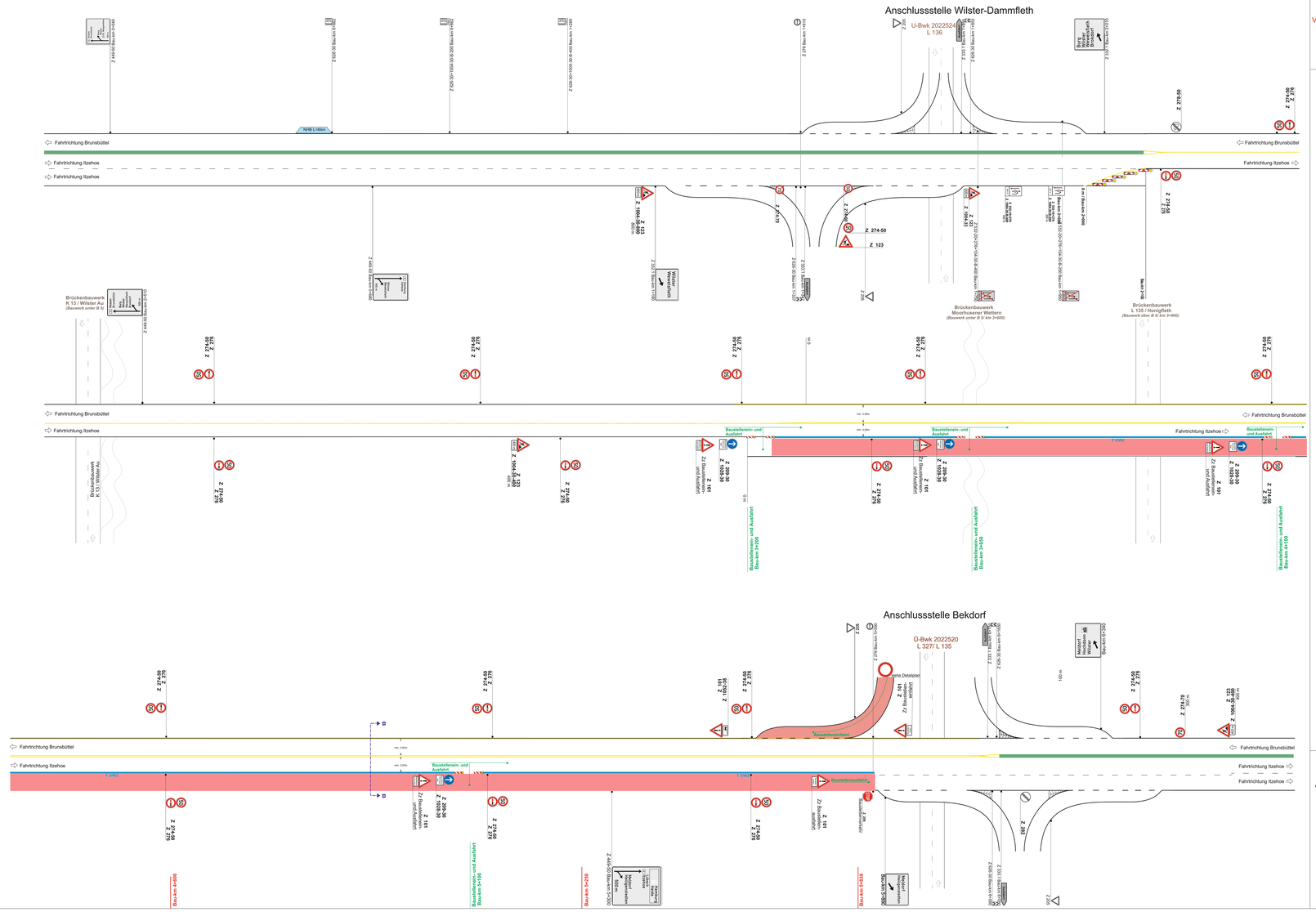

Verkehrszeichenplan Nr. BP 3.0-4-a

Verkehrsführung über Behelfsfahrstreifen

Arbeitsstelle/ Nordseite

grau dargestellte Verkehrszeichen = endgültige Beschilderung

Transportable Schutzwand - T 3 / W2

vorhandene Mittelmarkierung ("Grünes Band")

Bauphase 3.0-4

Verkehrszeichenplan Nr. BP 3.0-4-a

Anlage Nr. BP 3.0-4-a

zur Anordnung vom: 12.04.2021

Az.: 46108-556.46-B5_DA_SB_BA 2_BP 3.0-4_0

Bauvorhaben:

B 5 - Dreistreifiger Ausbau zwischen Itzehoe und Wilster

Bauphase 3.0-4/ Ergänzung Nr.2

Landesbetrieb Straßenbau und Verkehr
Schleswig-Holstein, Itzehoe
Breitenburger Straße 37, 25524 Itzehoe
(Stempel des Amtes)

(Unterschrift)